Porto | Acidente rodoviário na rotunda AIP

written by Vitor Lima | 12 de Abril, 2026

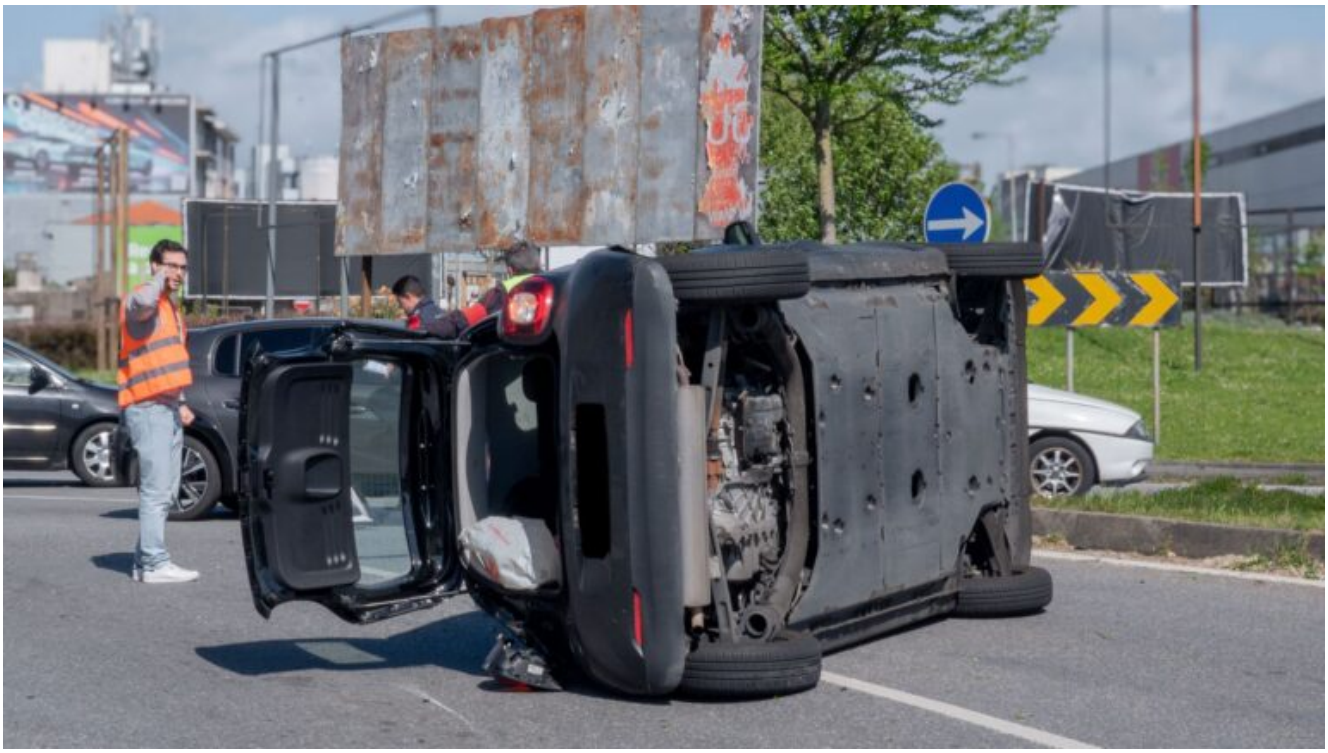

O embate entre dois veículos ligeiros na rotunda da AIP, no Porto, não causou feridos graves, não obstante o despiste e capotamento de uma das viaturas.

Foto: VÍTOR LIMA | O Cidadão

O acidente envolveu, segundo testemunhas, um automóvel

ligeiro que já circulava no interior da rotunda, quando foi surpreendido por outra viatura que vinha da A28 no sentido Vila do Conde, Porto. O embate terá ocorrido lateralmente, levando ao despiste e consequente capotamento do primeiro veículo, que ficou imobilizado de lado no meio da faixa de rodagem.

As imagens captadas no local mostram o veículo tombado, com a bagageira aberta, enquanto populares e outros condutores prestavam assistência inicial. Um dos intervenientes, visivelmente abalado, encontrava-se no local após o acidente.

Apesar da gravidade do impacto, não há, para já, confirmação oficial da existência de feridos graves. As autoridades foram chamadas ao local e procederam ao condicionamento do trânsito na rotunda, uma das mais movimentadas ligações rodoviárias da cidade.

As causas do acidente estão a ser investigadas, mas tudo aponta para uma possível falha na cedência de prioridade à entrada da rotunda — uma das situações mais comuns neste tipo de ocorrência.

O trânsito na zona esteve temporariamente condicionado, tendo sido retomado de forma gradual após a remoção da viatura acidentada.